# PREMIÈRE ÉTUDE SUR L'ABANDON ET L'ADOPTION - 2025

sur les données 2024

## En France, il y aurait :

**16,6 MILLIONS DE CHATS***

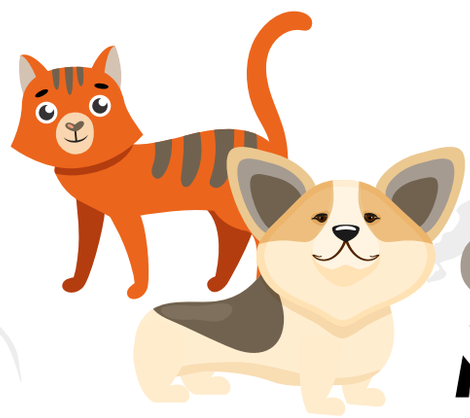

**9,9 MILLIONS DE CHIENS**

Source : FACCO 2024

*Ce chiffre est une estimation.
De nombreux chats ne sont peut-être pas comptabilisés.

**75%** des chatons errants meurent avant 6 mois.

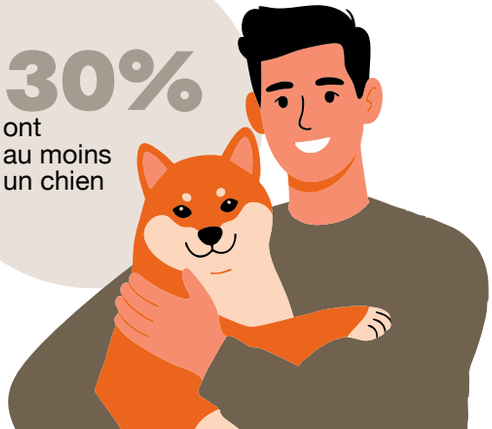

**30%** ont au moins un chien

**55% DES FRANÇAIS ONT UN CHIEN OU UN CHAT**

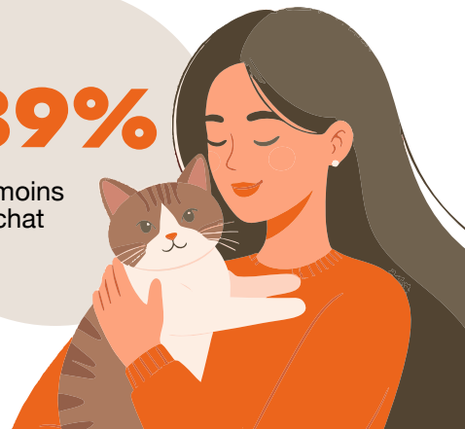

**39%** ont au moins un chat

source : Baromètre Facco-Odoxa 2024

# EN 2024, LES STRUCTURES INTERROGÉES ONT ACCUEILLI

# 117 000 ANIMAUX

**et ce n'est que la partie émergée de l'iceberg...**

**LES CHATS REPRÉSENTENT LES TROIS-QUARTS DES PRISES EN CHARGE.**

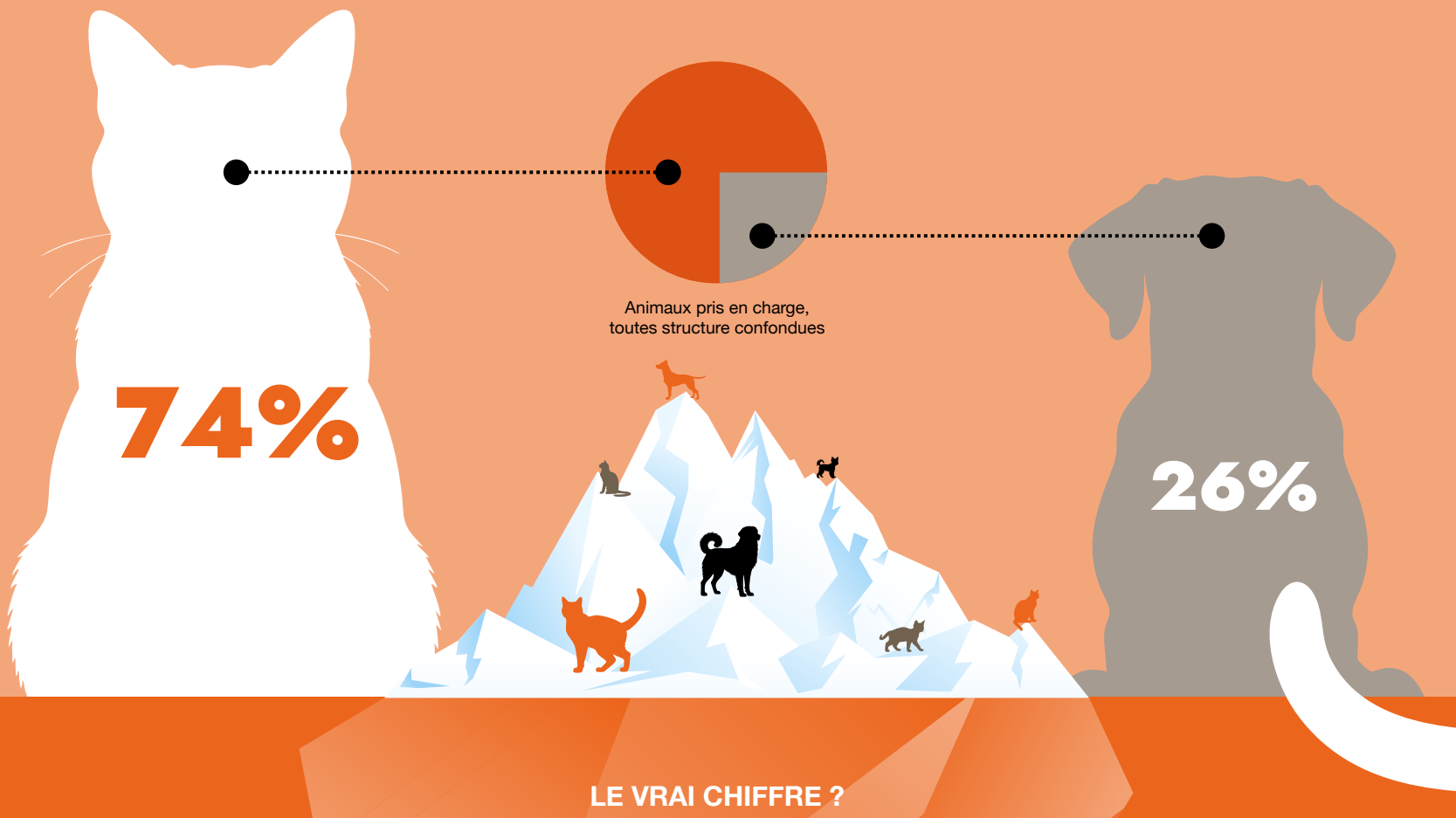


**LE VRAI CHIFFRE ?**

# DEUX, TROIS, CINQ FOIS PLUS ?

## PROFIL TYPE DU CHAT PRIS EN CHARGE

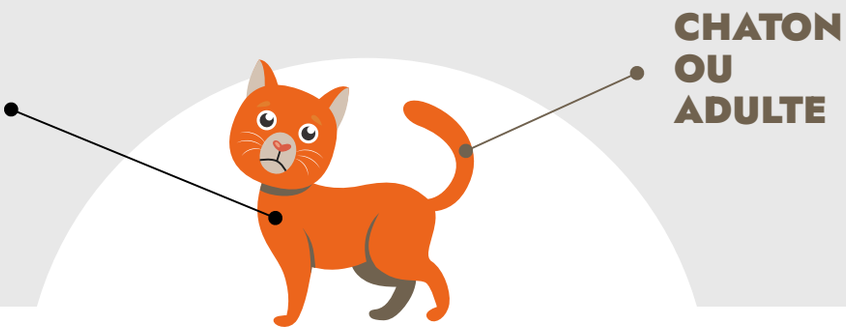


Le plus souvent trouvé dans la rue, il est parfois aussi abandonné par son propriétaire, pour des raisons liées à des ruptures de vie (divorces, naissances, déménagement...), à l'incapacité physique du propriétaire (décès, EHPAD...), ou à des portées non désirées

### ÂGE

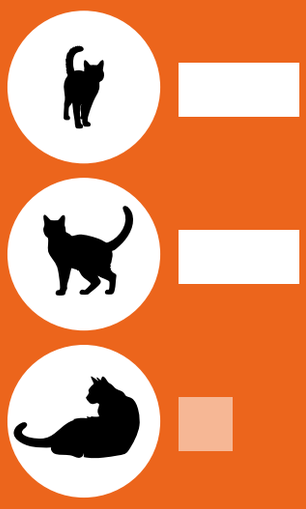

Juniors (- de 6 mois)
**42%**

Adultes
**42%**

Seniors (12 ans et +)
**16%**

### RACE

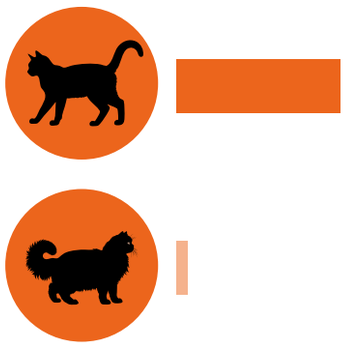

Croisés
**95%**

Chats de race
**5%**

# ORIGINE DES ABANDONS DE CHATS

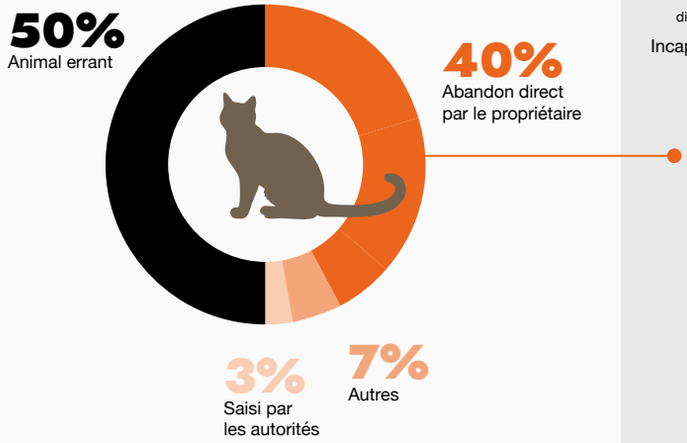


# MOTIFS D'ABANDONS DIRECTS DES CHATS

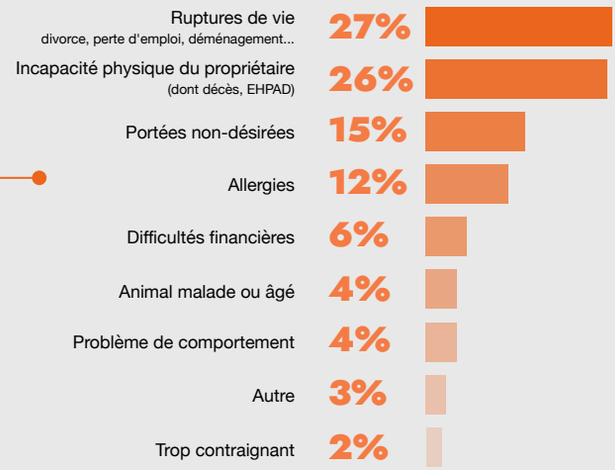


## DE NOMBREUX CHATS SONT PRIS EN CHARGE AU PRINTEMPS ET EN ÉTÉ :

C'est la période où naissent les chatons.
Chez les chiens, c'est stable sur l'année.

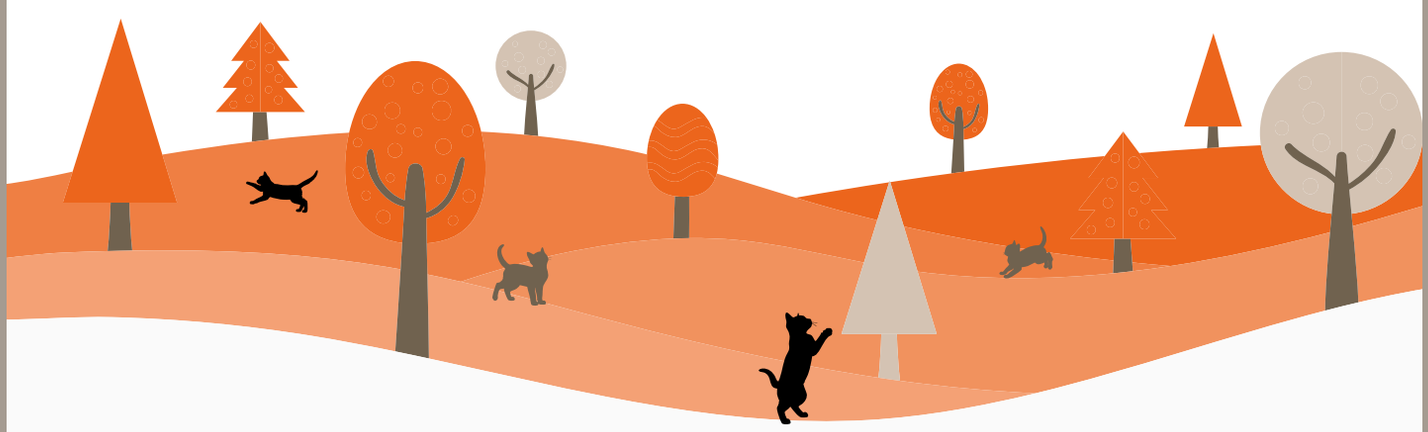

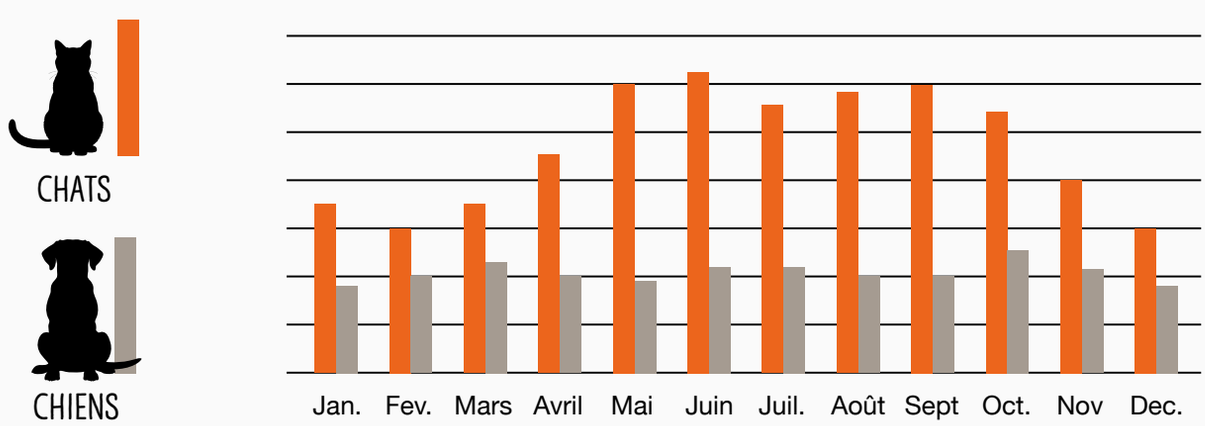

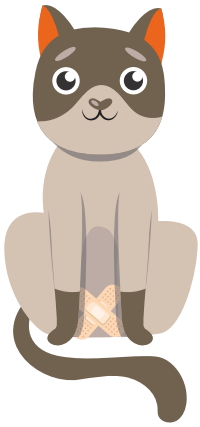

## LA STÉRILISATION DES CHATS AYANT ACCÈS À L'EXTÉRIEUR POURRAIT PERMETTRE D'ÉVITER UNE GRANDE PARTIE DES ABANDONS DE CHATS !

## PROFIL TYPE DU CHIEN PRIS EN CHARGE

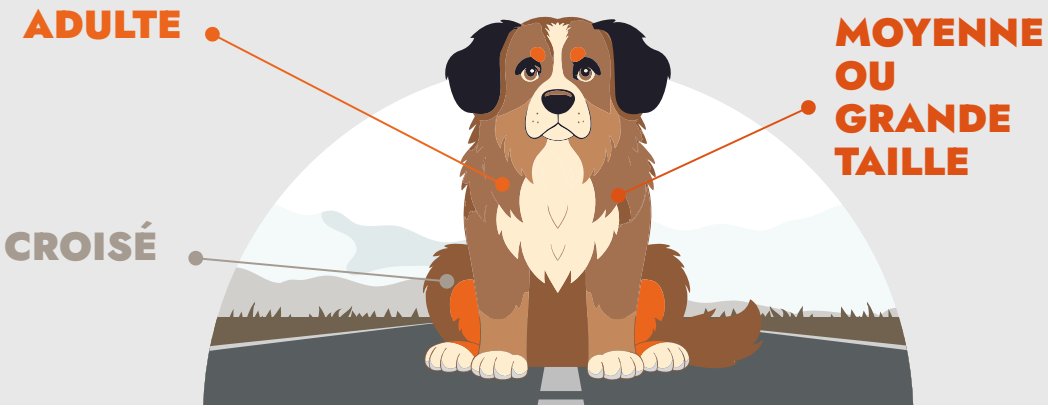


La plupart du temps, le chien a été abandonné légalement par son propriétaire, mais les “abandons sauvages”, encore plus douloureux à vivre pour l’animal, ne sont pas rares.

### ÂGE

Juniors (- de 6 mois)
**23%**

Adultes
**57%**

Seniors (8 ans et +)
**20%**

### RACE

Croisés
**66%**

Chiens de race
**23%**

Catégorie 1 et 2
**11%**
(ex : pitbulls, Rottweilers)

# TAILLE

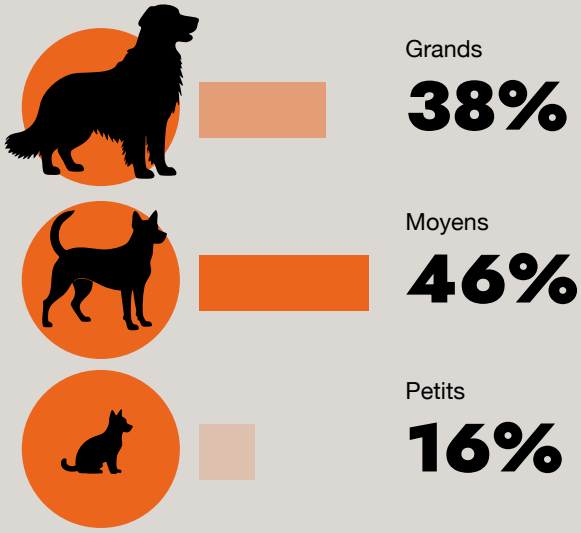


# ORIGINE DES CHIENS PRIS EN CHARGE

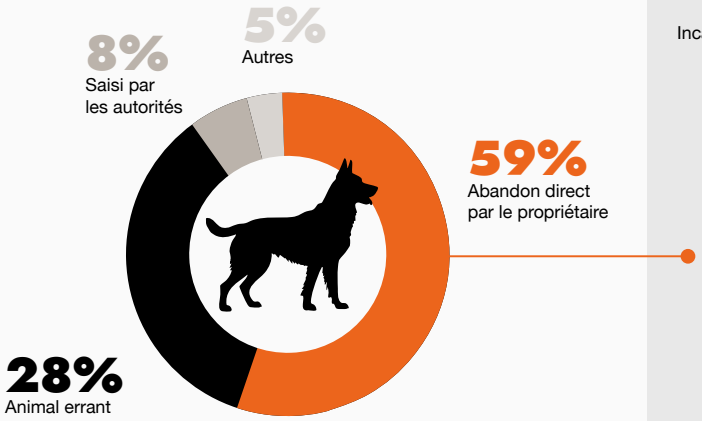


# MOTIFS D'ABANDONS DIRECTS DES CHIENS

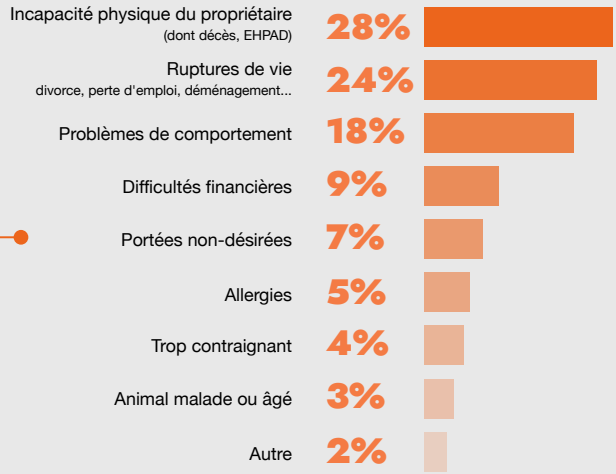


Les raisons invoquées par les propriétaires sont le plus souvent liées à l'incapacité physique, aux ruptures de vie et au comportement de l'animal. Outre la responsabilité individuelle de l'acquéreur, ces motifs invitent à penser les facteurs psychologiques et sociaux favorisant l'abandon.

# PLUS D'UN TIERS DES CHATS ET CHIENS ARRIVENT AVEC DES PROBLÈMES DE SANTÉ.

**10%** d'entre eux nécessitent des soins vétérinaires dans la longue durée.

**93%** des associations n'emploient pas de vétérinaire.

## ÉTAT DE SANTÉ LORS DE LA PRISE EN CHARGE

Maladie ou blessure temporaire
28%

Maladie ou handicap longue durée
11%

Maladie ou blessure temporaire
25%

Maladie ou handicap longue durée
9%

## QUI PREND EN CHARGE CES ANIMAUX ?

1 → 2

Les fourrières, associatives, publiques ou privées, prennent en charge les animaux errants.

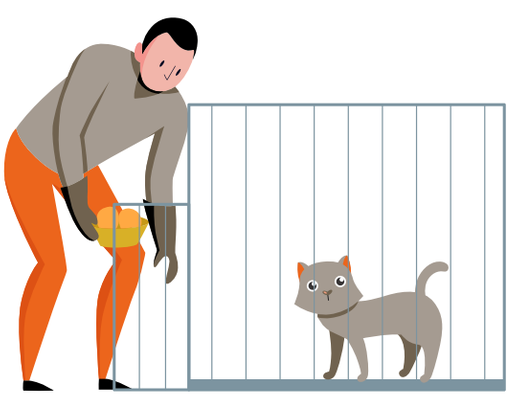

Les refuges, associations avec familles d'accueil ou sanctuaires recueillent les animaux issus des fourrières ou abandonnés directement par leurs propriétaires.

Parmi les structures ayant répondu à notre enquête,

**PRÈS DE 100% SONT DES ASSOCIATIONS**

**71%** d'entre elles n'ont pas de salariés

et s'appuient donc sur des bénévoles.

## PRÈS DE 20 000 BÉNÉVOLES OEUVRENT POUR LES ANIMAUX AU SEIN DES ASSOCIATIONS

sur un échantillon de 682 associations

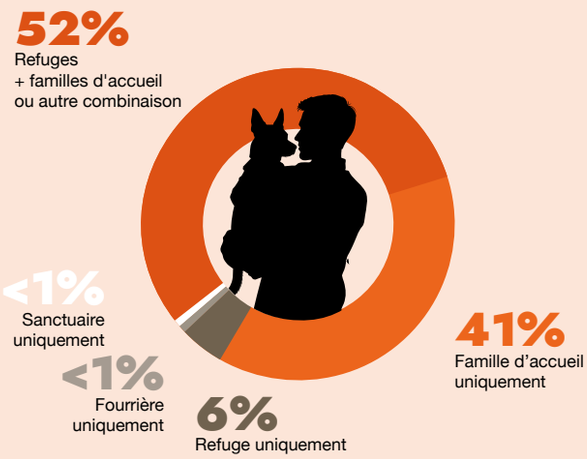


Une petite majorité de ces associations proposent des solutions d'accueil combinées, par exemple, refuge et familles d'accueil. Mais plus de 40 % ne reposent que sur les familles d'accueil.

**86%**

d'entre elles sont inquiètes pour leur avenir, principalement pour des raisons financières.

Inquiétude pour l'avenir de l'association :

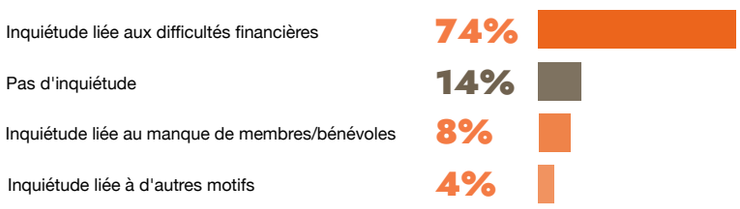

# L'ENGAGEMENT DES DONATEURS, DES BÉNÉVOLES ET DES FAMILLES D'ACCUEIL EST VITAL POUR LES ASSOCIATIONS ET LES ANIMAUX QU'ELLES RECUEILLENT.

## A LEUR ARRIVÉE EN FOURRIÈRE, LES ANIMAUX IDENTIFIÉS PAR MICROPUCE ONT BIEN PLUS DE CHANCES D'ÊTRE RETROUVÉS PAR LEUR FAMILLE.

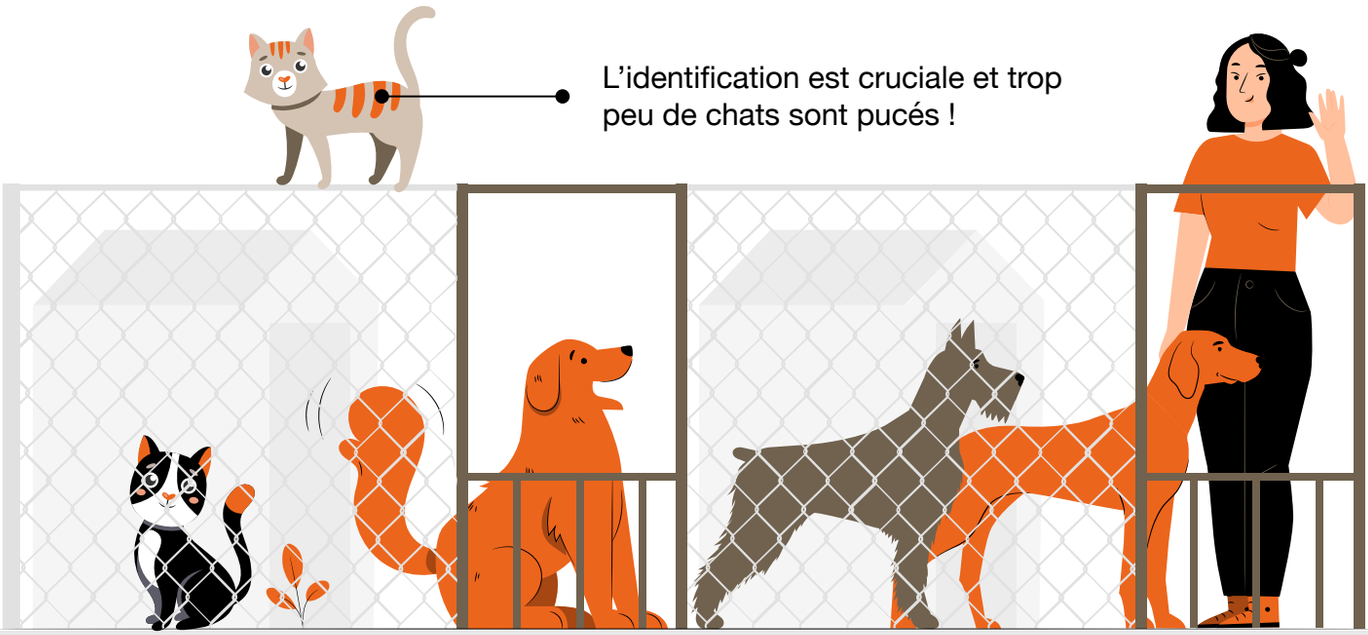


**Taux d'identification des chiens en fourrière et de restitution à leur propriétaire :**

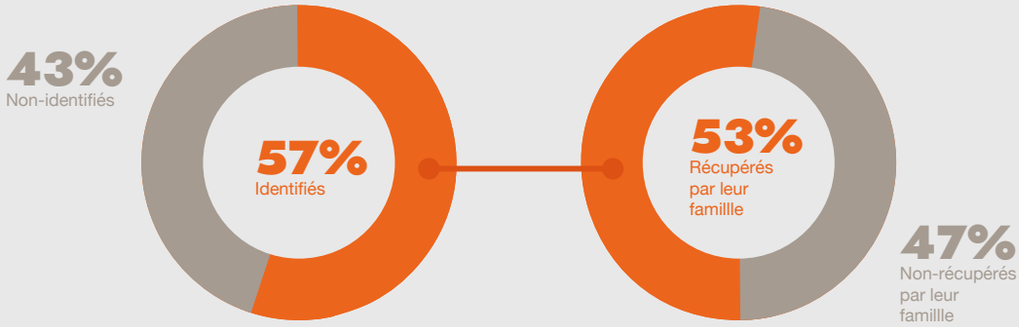


**Taux d'identification**

des chats en fourrière :

# QUE DEVIENNENT LES ANIMAUX CONFIÉS AUX REFUGES ET FAMILLES D'ACCUEIL ?

**Les associations sont saturées.**
Par conséquent, de nombreux animaux sont refusés
ou mis sur liste d'attente tout au long de l'année.
On ignore quel est leur sort...

## SITUATION AU 31 DÉCEMBRE 2024 DANS LES ASSOCIATIONS

| ANIMAUX PRÉSENTS | SUR LISTE D'ATTENTE | REFUSÉS EN 2024 PAR MANQUE DE PLACE |
|---|---|---|
| 34 256 | 11 488 | 19 740 |
| 10 395 | 5 541 | 18 538 |

## LORSQU'ILS SONT ADMIS,

En moyenne,
les chiens restent
**8 MOIS**
en associations
avant d'être adoptés

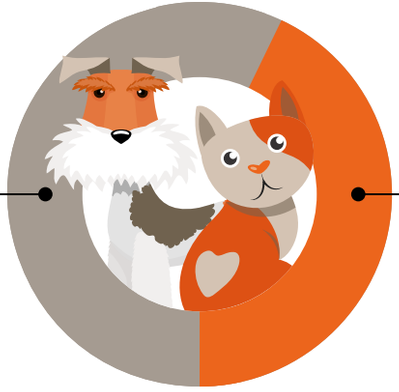

et les chats
restent
**6 MOIS**
en associations
avant d'être adoptés

Les adoptions sont presque toujours des succès :
**plus de 97 %** des animaux adoptés restent dans leur nouvelle famille !

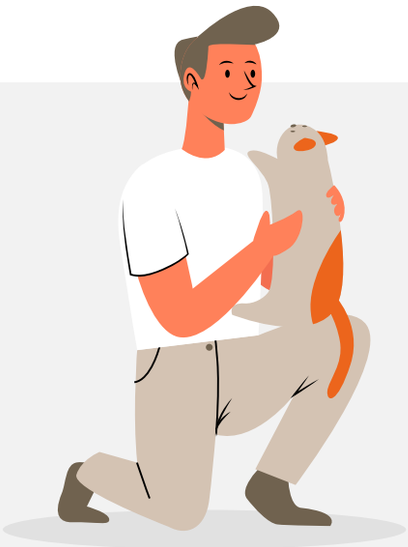

**ADOPTER PERMET À UN ANIMAL DE BÉNÉFICIER D'UNE SECONDE CHANCE AU SEIN D'UNE FAMILLE AIMANTE ET DE LIBÉRER UNE PLACE POUR UN NOUVEL ANIMAL ABANDONNÉ**

## CONCLUSIONS ET RECOMMANDATIONS

**Identifier ses animaux**

Identifier son animal est une obligation légale et permet de le retrouver s'il se perd ou s'échappe.

**Éviter les portées non désirées**

Les trois quarts des animaux abandonnés ou errants sont des chats. La stérilisation des chats ayant accès à l'extérieur est cruciale pour lutter contre les portées non désirées et la prolifération féline.

**Opter pour l'adoption**

Adoptez ! En choisissant l'adoption responsable plutôt que l'achat, vous sauvez deux animaux : celui qui est adopté et celui qui attend une place.

**Lutter contre l'acquisition irresponsable**

De nombreux animaux sont abandonnés car leurs propriétaires ne parviennent plus à s'en occuper… Prendre un animal est un engagement dans la durée. Informez-vous bien sur les besoins de l'animal et associez vos proches à votre décision.

**Soutenir les associations**

Les associations ont besoin de donateurs, de bénévoles impliqués et de familles d'accueil. Accueillir dans son foyer un animal en attente d'adoption est un acte altruiste qui permet aux associations saturées d'accueillir plus d'animaux.

# ILS NE VOUS ABANDONNERAIENT JAMAIS. NE LES ABANDONNEZ PAS.

Étude réalisée par La SPA et la Fondation Affinity. Collecte et traitement des données : Punto de Fuga et Cyble Marketing.

Méthodologie : l'enquête a été réalisée auprès de 809 fourrières, refuges, associations avec familles d'accueil et/ou sanctuaires, recueillant des chats et/ou des chiens. Le nombre de réponses peut varier d'une question à l'autre, certaines étant facultatives ou ne concernant pas toutes les structures.

**La Société Protectrice des Animaux**
www.la-spa.fr

**Fondation Affinity**
www.fundacion-affinity.org/fr